

# TELEFONKATALOG för ÖSTERFÄRNEBO

Utgiven 1970

*Sammanställd av  
Tord Andersson - Aina Eriksson  
Gerhard Gustavsson*

## S O S!

Samhällets olycksfalls- och säkerhetstjänst

**BRANDLARM • AMBULANS  
JOURHAVANDE LÄKARE  
POLISLARM • SJÖRÄDDNING**

# SLÅ 90 000

**Får användas endast i nödsituation!**

Utgivare: Österfärnebo kommun

Pris 4: -

**7 av 10**

**hushåll**

**i Österfärnebo**

har valt

**Gefle Dagblad**

till sin tidning

**PLATSOMBUD:**

**Gerhard Gustavsson, Sixbo**

Mottager och förmedlar även  
annonser, trycksaksbeställ-  
ningar m. m.

**TELEFON 3 00 51**

Gefle Dagblad, växel 026/12 95 00

# MINNESLISTA

<b>Apoteket</b> , Gysinge, 9—13, 14—18, lörd. 9—13 .....	210 10
<b>Brandchef</b> , Sture Bergström (bost. 201 88) .....	200 75
<b>Distr.-sköterska</b> , mott. vard. 9—10, telefonsvarare .....	201 11
A. Moberg, bost. ....	203 72
Läkarmott., Österfärnebo, torsdagar .....	200 19
Läkarmott., Gysinge, månd. och onsd. ....	210 18, 211 12
Läkarmott., Hedesunda .....	102 21
(tidsbest. 8—9 mottagn.-dagar, läkarens telefontid 12—13)	
<b>Folk tandvården</b> , Gysinge, mott. månd.—fred. 10—11 ....	210 66
<b>Försäkringskassan</b> , onsd. och torsd. 9—10.45, 12—16 ..	200 50
Centralkont., Sandviken .....	026/25 79 80
Efter kontorstid tfn.svarare .....	026/25 79 81
<b>Gävleborgs Sparbank</b> , varje dag 10—12, onsd. dessutom 16—18, lörd. stängt .....	200 43
Förest. Fru M. Öberg, bost. ....	200 80
<b>Gävle-Dala Lantmannaförbund</b> .....	026/18 03 40
<b>Jordbrukskassan</b> , Månd. 10—13, onsd. 17—19, fred. 10—14	201 48
Kamr. G. Wedin, bost. ....	300 52
<b>Kommunalkontoret</b> , 8.30—12, 15—16 .....	201 17
Kassan .....	202 16
<b>Kraft &amp; Belysningsföreningen</b> .....	201 83
Ankn. mont. O. Persson .....	201 83
Kassör, bost. G. Cederstrand .....	500 20
<b>Lasarettet</b> , Sandviken .....	växel 026/25 19 00
Gävle .....	” 026/12 96 00
<b>Pastorsexp.</b> tisd. och fred. 10—13 .....	200 59
<b>Poliskontoret</b> , Österfärnebo, fred. 14—17 .....	200 69
Förfrågn. M. B. Engström, bost. ....	520 26
Sandviken .....	026/25 79 50
<b>Postexp.</b> Österfärnebo, 9—12, 15.30—17, lörd. 9—13 .....	201 13
Gysinge, 11.15—12.30, 16.30—17.30	
lörd. 11.15—13.30. (Pensionsdagar öppet 12—13.30, 16.30—17.30) .....	210 06
<b>SGS, Nödslakt</b> .....	växel 026/13 07 00
Då växeln är stängd .....	026/11 54 00
<b>Statens Järnvägar</b> , Gysinge godsomb., samma tider som Gysinge postexp. dock ej öppet lörd. ....	210 06
<b>Televerket</b> , Nummerförfrågningar .....	901 40
Intelefonering av telegram .....	00 20
Fel på telefon .....	904 10
Tidgivning ”Fröken Ur” .....	905 10
<b>Veterinär</b> , Bo Lindberg .....	210 08

# GOLVSLIPNING och MATTPÅLÄGGNING

utföres

**BIRGER AHLSTRÖM - Tel. 201 62**



– nästa gång  
Du  
annonserar

Arbetsbladet

**Telefon 026/12 93 00**

## KUMLINS BILVERKSTAD AB

ÖSTERFÄRNEBO

VERKSTAD

200 28

Bostadstel.:

201 63 K. A. Wigerth

200 02 K. W. Kumlin

LAGRET

200 02

Bostadstel.:

202 36 G. Josefsson

203 60 G. Thörnqvist

**BÄRGNINGSBIL**

# A

Ahlqvist, Stig, Elektriker, Alderhulten .....	300 14
Ahlström, Birger, Golvslip, Torget .....	201 62
Andersson, Holger, Arrend., Ängsnäs .....	310 19
Andersson, Gotthard, Bussför., Mattön .....	210 80
Andersson, Halvar, Bussför., Österbor .....	300 26
Andersson, Ernst, Butiksforest. Torget .....	201 94
Andersson, Bengt-Arne, Byggnadsarb., Jagarmossen ....	203 30
Andersson, Arne, Byggn.-snick. Berrek .....	520 28
Andersson, Karl-Erik, F.d. byggn.-snick. Ängsnäs .....	310 46
Andersson, Sigvard, Byggn.-snick., Mattön .....	211 15
Andersson, Gunnar, Chaufför, Stålbo .....	310 36
Andersson, Lars, Chaufför, Sterte .....	500 52
Andersson, Vicke, Chaufför, Grönsinka, Pa Horndal ....	310 57
Andersson, Julia, Fru, Sanda .....	201 29
Andersson, Jenny, Fru, Solängsgården .....	203 65
Andersson, Anna-Lisa, Fru, Ista .....	510 18
Andersson, Ester, Fröken, Mattön .....	211 15
Andersson, Erik, Flottningsarb., Åhs .....	201 26
Andersson, Helmer, Flottningsarb., Ista .....	510 11
Andersson, John, Flottningsarb., Mattön .....	210 84
Andersson, Edit, Fru, Stålbo .....	310 41
Andersson, Hanna, Fru, Klappsta .....	200 90
Andersson, Lily, Fru, Nordanåker .....	203 24
Andersson, Karin och Harald, Solängsv. ....	202 06
Andersson, Emil, Grovarb., Gysinge .....	211 42
Andersson, Bo, Nordanåker .....	201 18
Andersson, Frans, Klappsta .....	200 57
Andersson, K. J., f.d. Handl., Solängsgården .....	201 56
Andersson, Erik, Hem.-äg., Bastfallet .....	320 10
Andersson, Fredrik, Hem.-äg., Hedåsen .....	320 14
Andersson, Gustaf, Hem.-äg., Fors .....	500 43
Andersson, Johan, Hem.-äg., Halvvägsbacka .....	320 26
Andersson, Johan, Hem.-äg., Tallens, Österbor .....	300 20
Andersson, Olle, Hem.-äg., Fermansbo .....	510 23
Andersson, P.E., Hem.-äg., Stålbo .....	310 38
Andersson, Sven, Hem.-äg., Alderhulten .....	300 11
Andersson, Valfrid, f.d. järnverksarb., Klappsta .....	202 05
Andersson, Bertil, Järnverksarb., Klappsta .....	201 25
Andersson, Rune, Järnverksarb., Solängsv. ....	202 27
Andersson, Bengt, Lantbr. Sixbo .....	301 26
Andersson, Bertil, Lantbr., Kräbäck .....	500 16
Fäbod, Sälängarna .....	500 44
Andersson, Erik, Lantbr., Österänge .....	300 29
Andersson, Johan, Lantbr., Stålbo .....	310 39
Andersson, Oskar, Murare, Ängsnäs .....	310 31
Andersson, Axel, Riksdagsman f.d., Österänge .....	300 03
Andersson, Bernhard, Skogsarb., Kräbäck .....	500 26
Andersson, Karl Sigfrid, Skogsarb., Oppsjö .....	310 37
Andersson, Hervor o. Elof, Vårdshuset Gysinge .....	210 03
Andersson, Callie, Översköt., Gysinge .....	211 30
Andersson, Erik, Åkare, Berrek .....	520 15
Andersson, Tord, Box 75, Klappsta .....	201 25
Ansell, Mary, Seeberga Kennel, See .....	201 98
Apoteket, Gysinge .....	210 10
Arbetsblad, Gävle .....	026/12 93 00
Arvidsson, Albin, Hem.-äg., Klappsta .....	200 89

# A. GRÖNBERGS SMIDESVERKSTAD

Tel. 201 76

Bost. 203 92

## FRITZ JONSSON

TAXI • AMBULANS • GODSTRANSPORTER

TELEFON 210 97

## AB LENNART JOHANSSONS LIVSMEDEL

SÄLJER:

*Kött, fläsk och charkvaror*

i parti och minut

KÖPER:

*Slakt- och livdjur*

TELEFON 200 70

Arvidsson, John, Rörfirma, Kräbäck .....	500 62
Aurosell, Verner, Hem.-äg. Hedåsen .....	320 33
Axelsson, Varren, Järnverksarb., Bro .....	203 70

## B

Bengtsson, Dick B. R., Kamrer, Österbor, sommarbost.	300 71
Bengtsson, Sixten, Spårvägs m. f. d., Österbor, d:o .....	300 71
Bostad Stockholm .....	08/41 75 62
Bergh, Östen, Chaufför, Fors .....	500 64
Berg, Anton, Lantbr., Ulvkisbo .....	310 34
Berggren, Evert, Hem.-äg., Kvarnbo .....	300 10
Berglin, Algot, Fastighetsäg., Tegelbruket .....	203 49
Berglin, Brita, Fröken, Klappsta .....	203 91
Berglin, Olof, Hem.äg., Berrek .....	520 33
Berglin, John, Slaktare, Mattön .....	210 14
Berglind, Karl, Byggnadsarb., Grönsinka Pa Horndal ..	310 55
Bergling, Ida och Fritz, Arrend., Fogle .....	520 19
Berglund, Andreas, Flottn.-arb., Ista .....	510 12
Berglund, Knut, Flottn.-arb., Hamre .....	510 20
Berglund, Axel, Österbor .....	300 50
Bergman, Johan, Lantbr., Vreta .....	200 65
Bergsten, Karl, Chaufför, Stålbo .....	310 47
Bergstrand, Ola, Lantbr., Berg, .....	500 15
Bergström, Karl och Sven, Arrend:er, Prästgården ....	201 16
Bergström, Sture, Brandchef .....	201 88
Bergström, F:a O., Järn & Sport AB .....	200 75
Ankn. bost. Svante Bergström .....	200 75
Bergström, Maria, Fru, Klappsta .....	201 97
Bergström, Blida, Fru, Klappsta .....	200 75
Bergström, Clas, Sägverksäg., Österbor .....	300 06
Biblioteket, Kom.-husets vind, tisd. o. fred. 19—20, Förest.	202 40
Björn, Rune, Köpman, Fors .....	500 37
Blank, Alfred, Byggnadssnick., Gysinge .....	211 39
Blixt, Viktor, Skogsarb., Ångsnäs .....	310 44
Blom, Sivert, Arrend., Grönsinka, Pa Horndal .....	310 45
Blom, Tage, f. d. Skogsarb., Oppsjö .....	310 56
Blomgren, Aron, Skräddarmäst., Mattön .....	210 16
Blomgren, Ruben, Snick.-mäst. Mattön, sommarbost. ..	210 33
Blomqvist, Erik, Byggn.-arb., Berg .....	500 45
Blomkvist, Märta, Fru, Berrek .....	520 21
Blomqvist, Annie, Hemvårdarinna, Klappsta .....	202 00
Blomkvist, Olov, Hem.-äg., Berrek .....	520 31
Blomkvist, Anna, Fru, Fors .....	500 47
Bockens Bryggerier, Förs. B. Lundqvist, Klappsta .....	203 48
Bohlin, Holger, Åkare, Österbor .....	300 70
Bohm, Olga, Fru, Alderhulten .....	300 61
Bohm, Åke, Chaufför, Solängsv. ....	200 37
Bohm, Albert, Flottn.-förm. f. d., Klappsta .....	201 67
Borg, Gösta, Hem.-äg., Alderhulten .....	300 46
Burgman, Märta och Nisse, Villagatan .....	202 26

# OLJETJÄNST

INGEMAR ERIKSSON

DISTRIBUTÖR FÖR SVENSKA SHELL  
OLJOR och SMÖRJMEDEL

**TELEFON 202 03**

## LUNDGRENS CAFÉ & KONDITORI

TELEFON

**200 16**

☆ BRÖD

☆ GLASS

☆ KONFEKTYRER

## O. BERGSTRÖM JÄRN & SPORT AB

BENSIN – OLJOR – BILSERVICE

RADIO – TV – FÄRG-TV

EL-ARTIKLAR – SPORTARTIKLAR

MOTORSÅGAR – JÄRNVAROR

**TELEFON 200 75**



## C

Carl Nord's Kläder .....	201 21
Carlsson, se Karlsson	
Cederstrand, Ivar, Hem.-äg., Berrek .....	520 37
Cederstrand, Gösta, Lantbr., Fors .....	500 20
Curtelius, Tore, Kamrer, Villagatan .....	201 17
Ankn. Kommunalkontoret .....	201 17

## D

Dahlström, Olle, Jordbr.-arb., Gysinge .....	210 09
Dahlund, Signe, Fru, Klappsta .....	203 76
Dalelvarnes Flottningsförening	
Kontor Gysinge .....	210 17
Inspektör Stig Frodell, bost. ....	210 20
Kontorist Ingela Persson bost. ....	211 22
Förm. Hugo Eriksson, Ista, bost. ....	510 15
Förm. Hans Danielsson, Gysinge, bost. ....	210 41
Rämsö skiljeställe .....	0293/250 40
Förm. Gustav Öhagen .....	0293/250 30
Flottningsförmannen, Färnäs .....	0293/400 08
Fyllningen .....	0293/300 25
Östveda-förrådet .....	410 35
Huvudkontoret Falun .....	023/195 50
van Dam, Claas Sietse, Lantbr., Brändfallet .....	320 48
Domänverket, Falu distr.	
Gästrik. revir, Sandviken .....	växel 026/25 50 35
Ångsnäs bev.kronojäg. E. Björklund, Horndal ....	0226/400 84

## E

Edlund, Helga, Fru, Klappsta .....	200 36
Ehn, Bernhard, Fabrikör, Bro .....	201 69
Ehn, Fredrik, Fabrikör, Bro .....	200 68
Ankn. snickerifabr. ....	200 68
Egonsson, Kjell, Skogsarb., Ångsnäs .....	310 30
Ekbom, Ingegerd, Köpm., Sanda .....	200 04
Eklund, Karl, Montör f.d., Åhs .....	200 41
Eklundh, Robert, Förvaltare, Gysinge .....	211 29
Eklund, Helna, Fru, Åhs .....	201 12
Ekrud, Roland, Laborant, Framnäs .....	202 31
Ekström, Johan, Arrend., Gysinge .....	210 26
Elfström, Nils, Hem.-äg., Bastfallet .....	320 56
Elfström, Henrik, Berrek .....	520 27
Elfström, Nils, Hem.-äg. Österbor .....	300 15
Elfström, Göran, Resemontör, Klappsta .....	203 37
Elfström, Hildur och Gösta, Bastfallet .....	320 41
Elmetjänst, S. Ahlqvist .....	300 14
Elfving, Ake, Chaufför, Österbor .....	300 13
Elfving, Carl, Brukstj.-man, Österbor .....	301 15
Elfving, Carl Gustav, Gårdsäg., Österbor .....	300 72
Elfving, Johan, Nya pensionärshemmet .....	202 24
Elfving, Josef, Gårdsäg., Österbor .....	300 86
Elfving, Elis, Målare, Ångsnäs .....	310 13
Enbom, Gösta, Byggn.-snick., Klappsta .....	201 33
Engberg, Stig, Klappsta, sommarbost. ....	203 33
Englund, Birger, Hem.-äg., Sterte .....	500 18

# VRETA REP.-VERKSTAD

G. FERLIN

TELEFON 201 27

BOSTADEN 203 55



*MC - Mopeder - Cyklar - Gräs-  
klippare - Motorsågar - Sport-  
artiklar - Reparationer*

## VALTERS MOTOR & SPORT

TELEFON 200 46

VID BEHOV AV

UR ● ● ● ● ●  
GLASÖGON  
● ● ● ● FOTO

RING 200 34

REPARATIONER

● ● UTFÖRAS

LAGE FRID

Englund, Harald, Sadelmakare, Framnäs .....	201 32
Engström, Gunnar, Byggn.-snick., Grönsinka Pa Horndal	310 20
Engström, Carl, Hem.-äg., Berrek .....	520 32
Engström, Sune, Jordbr.-ab., Berrek .....	520 26
Engström, Helmer, Skogsarb., Österbor .....	300 44
Engvall, Erik, Hem.-äg., Bro .....	201 20
Engvall, Edvin, Skogsarb. f.d., Mattön .....	210 82
Engvall, Viktor, Skolvaktm. f.d., Gysinge .....	211 18
Erichsen, Elsie, Tandläkare, Gysinge .....	211 16
Eriks Blommor, Hantverkargatan .....	200 25
Eriksson, Per-Erik, Arrend., Kvarnmossen .....	310 32
Eriksson, Ewert, Gårdsmästare, Åsberg .....	200 05
Eriksson, Gunnar, Bussför., Klappsta .....	201 95
Eriksson, Henning, Flottn.-arb., Mattön .....	210 59
Eriksson, August, Bussför. f.d., Mattön .....	210 44
Eriksson, Ingvar, Folkskoll., Österbor .....	301 34
Eriksson, Hugo, Flottn.-förm., Ista .....	510 15
Eriksson, Judith, Pens.-hemmet .....	203 54
Eriksson, Mina, Fru, Klappsta .....	203 53
Eriksson, Elin, Fru, Villagatan .....	203 69
Eriksson, Hildur, Fru, Klappsta .....	203 77
Eriksson, Brita, Fru, Berrek .....	520 10
Eriksson, Jenny, Fru, Sterte .....	500 55
Eriksson, Gunhild, Fröken, Mattön .....	211 17
Eriksson, Hanna, Fröken, Österbor .....	300 74
Eriksson, Karl, Grovarb., Bastfallet .....	320 43
Eriksson, Erik, Gårdsäg., Åhs .....	200 92
Eriksson, Arne, Hem.-äg., Sixbo .....	300 22
Eriksson, Emil, Hem.-äg., Bastfallet .....	320 52
Eriksson, Emil, Hem.-äg., Sterte .....	500 32
Eriksson, Axel, Hem.-äg., Klappsta .....	200 82
Eriksson, E. J., Hem.-äg., Sterte .....	500 24
Eriksson, Erik, Hem.-äg. f.d., Fors .....	500 34
Eriksson, Erik Helmer, Hem.-äg., Gamla Bodarna .....	320 40
Eriksson, Gustav, Hem.-äg., Knös .....	320 16
Eriksson, Karl, Hem.-äg., Österbor .....	300 27
Eriksson, Knut, Hem.-äg., f.d., Fors .....	500 41
Eriksson, Lars-Erik, Kamr. f.d., Kräbäck .....	500 12
Eriksson, Mårten, Hem.-äg., Berrek .....	520 34
Eriksson, V., stbh, Österbor .....	300 47
Eriksson, Sven, Lantbr., Sterte .....	500 10
Eriksson, Helge, Järnverksarb., See .....	202 04
Eriksson, Hjalmar, Kantor, f.d. Klappsta .....	202 40
Eriksson, Erik, Lantbr., Rasbo .....	200 94
Eriksson, Abdon, Skogsarb., Nässja .....	510 19
Eriksson, Jan, Sägverksarb., Villagat. ....	203 59
Eriksson, Aina och Ernst, Skogsförm. Stålbo .....	310 17
Eriksson, Lennart, Sägverksarb., See .....	200 30
Eriksson, Oskar, Sägverksarb., f.d., Åhs .....	200 22
Eriksson, Ture, Vaktm., Klappsta .....	200 58
Eriksson, Kjell, Truckförare, Framnäs .....	203 88
Eriksson, Ivar, Vaktm., Mattön .....	211 10
Eriksson, Sven-Erik, Vulkanneh., Klappsta .....	201 64
Eriksson, Stiftelsen, Axel, Harparänge .....	310 40
Eriksson, Ingemar, Oljedistributör, Hantverkargatan ....	202 03

# VRETA REP.-VERKSTAD

G. FERLIN

TELEFON 201 27

BOSTADEN 203 55



*MC - Mopeder - Cyklar - Gräs-  
klippare - Motorsågar - Sport-  
artiklar - Reparationer*

## VALTERS MOTOR & SPORT

TELEFON 200 46

VID BEHOV AV

UR ● ● ● ● ● ●

GLASÖGON

● ● ● ● FOTO

RING 200 34

REPARATIONER

● ● UTFÖRAS

LAGE FRID

Englund, Harald, Sadelmakare, Framnäs .....	201 32
Engström, Gunnar, Byggn.-snick., Grönsinka Pa Horndal	310 20
Engström, Carl, Hem.-äg., Berrek .....	520 32
Engström, Sune, Jordbr.-ab., Berrek .....	520 26
Engström, Helmer, Skogsarb., Österbor .....	300 44
Engvall, Erik, Hem.-äg., Bro .....	201 20
Engvall, Edvin, Skogsarb. f.d., Mattön .....	210 82
Engvall, Viktor, Skolvaktm. f.d., Gysinge .....	211 18
Erichsen, Elsie, Tandläkare, Gysinge .....	211 16
Eriks Blommor, Hantverkargatan .....	200 25
Eriksson, Per-Erik, Arrend., Kvarnmossen .....	310 32
Eriksson, Ewert, Gårdsmästare, Åsberg .....	200 05
Eriksson, Gunnar, Bussför., Klappsta .....	201 95
Eriksson, Henning, Flottn.-arb., Mattön .....	210 59
Eriksson, August, Bussför. f.d., Mattön .....	210 44
Eriksson, Ingvar, Folkskoll., Österbor .....	301 34
Eriksson, Hugo, Flottn.-förm., Ista .....	510 15
Eriksson, Judith, Pens.-hemmet .....	203 54
Eriksson, Mina, Fru, Klappsta .....	203 53
Eriksson, Elin, Fru, Villagatan .....	203 69
Eriksson, Hildur, Fru, Klappsta .....	203 77
Eriksson, Brita, Fru, Berrek .....	520 10
Eriksson, Jenny, Fru, Sterte .....	500 55
Eriksson, Gunhild, Fröken, Mattön .....	211 17
Eriksson, Hanna, Fröken, Österbor .....	300 74
Eriksson, Karl, Grovarb., Bastfallet .....	320 43
Eriksson, Erik, Gårdsäg., Åhs .....	200 92
Eriksson, Arne, Hem.-äg., Sixbo .....	300 22
Eriksson, Emil, Hem.-äg., Bastfallet .....	320 52
Eriksson, Emil, Hem.-äg., Sterte .....	500 32
Eriksson, Axel, Hem.-äg., Klappsta .....	200 82
Eriksson, E. J., Hem.-äg., Sterte .....	500 24
Eriksson, Erik, Hem.-äg. f.d., Fors .....	500 34
Eriksson, Erik Helmer, Hem.-äg., Gamla Bodarna .....	320 40
Eriksson, Gustav, Hem.-äg., Knös .....	320 16
Eriksson, Karl, Hem.-äg., Österbor .....	300 27
Eriksson, Knut, Hem.-äg., f.d., Fors .....	500 41
Eriksson, Lars-Erik, Kamr. f.d., Kråbäck .....	500 12
Eriksson, Märten, Hem.-äg., Berrek .....	520 34
Eriksson, V., stbh, Österbor .....	300 47
Eriksson, Sven, Lantbr., Sterte .....	500 10
Eriksson, Helge, Järnverksarb., See .....	202 04
Eriksson, Hjalmar, Kantor, f.d. Klappsta .....	202 40
Eriksson, Erik, Lantbr., Rasbo .....	200 94
Eriksson, Abdon, Skogsarb., Nässja .....	510 19
Eriksson, Jan, Sägverksarb., Villagat. ....	203 59
Eriksson, Aina och Ernst, Skogsförm. Stålbo .....	310 17
Eriksson, Lennart, Sägverksarb., See .....	200 30
Eriksson, Oskar, Sägverksarb., f.d., Åhs .....	200 22
Eriksson, Ture, Vaktm., Klappsta .....	200 58
Eriksson, Kjell, Truckförare, Framnäs .....	203 88
Eriksson, Ivar, Vaktm., Mattön .....	211 10
Eriksson, Sven-Erik, Vulkinneh., Klappsta .....	201 64
Eriksson, Stiftelsen, Axel, Harparänge .....	310 40
Eriksson, Ingemar, Oljedistributör, Hantverkargatan ....	202 03

**Österfärnebo**  
**Grus AB**

Karl Persson, Österbor

*Telefon 30016*

**RING OSS**

*då det gäller:*

**Grus - Singel**

**Sand - Matjord**

*Alltid välkommen till*

**SVEN HEDIN**

**ÖSTERBOR**

*Telefon 300 30*

*Ni är välkommen*

*att få en personlig och fackmässig  
behandling av Edert hår hos oss*

*Ring 200 27*

*för tidsbeställning*

**JULAN PERSSONS**  
**DAMFRISERING**

## F

Ferlin, Sievert, Rörfirma, Österbor .....	300 08
Ferlin, Allan, Hem.-äg., Vreta .....	201 38
Ferlin, Albin, Hem.-äg., F.d., Vreta .....	201 38
Ferlin, Karl, Hem.-äg., F.d., Österbor .....	300 38
Ferlin, Fredrik, Byggn.-arb, Österbor .....	300 63
Ferlin, Ragnar, Lantbr., Österbor .....	301 20
Ferlin, Gunnar, Reparator, Vreta .....	203 55
Verkstad .....	201 27
Fernbo Åkeri A.B., Klappsta .....	203 85
Rolf Hellström, bost. ....	203 75
Lennart Larsson, bost. ....	310 26
Fernlund, Erika, Fru Solängsgården .....	203 04
Ferner, Erik, Hem.-äg. Klappsta .....	201 55
Ferner, Helge, Hem.-äg, Klappsta .....	203 64
Ferngren, Karl, Snickare Finnäs .....	202 22
Fernstrand, L. Gottfrid, Järnverksarb., .....	203 86
Fernstrand, Karl-Evert, Byggn.-snick. ....	200 88
Finnäs Säg, Svante Pettersson .....	200 45
Bostad .....	201 36
Folk tandvårdspoliklinik, Gysinge .....	201 66
Mott., månd.—fred. 10—11 .....	
Forsberg, Erik, Flottn.-arb., Mattön .....	210 38
Forsberg, Nina, Fru, Mattön .....	210 13
Forsberg, Selma, Fru, Gysinge .....	211 31
Forsberg, Fredrik, Köpman, Gysinge .....	210 07
Fransson, Åke, Radiotekn., Klappsta .....	203 05
Fransson, Albert, Hem.-äg., Klappsta .....	200 66
Fransson, Albin, Klappsta .....	200 61
Fransson, Göte, Hem.-äg., Vreta .....	203 56
Frid, Vilhelm, Lantbr., Österbor .....	300 79
Frid, Lage, Urmakare, Klappsta .....	200 34
Frodell, Stig, Inspektör, Gysinge .....	210 20
Färilin, Maja, Fru, Österbor .....	300 02
Färilin, Erik, Byggn.-arb., Österbor .....	300 08
Färnstrand, Per-Erik, Elförm., Sommarbost., Bäckebo ..	510 40
Färnstrand, Uno, Hem.-äg., Brändfallet .....	320 17
Försäkringskassa, Gävleborgs Läns allmänna	
Lokalkontor, Österfärnebo .....	200 50
Sandviken .....	026/25 79 81
Eft. kontorstid, tfn.svarare .....	026/25 79 81

## G

Gefle Dagblad, Gävle .....	026/12 95 00
Omb. Gerhard Gustavsson, Sveden .....	300 51
Good, Svante, Rektor, Kyrkskolan .....	202 18
Grankvist, Adolf Skogsarb., Gysinge .....	210 93
Grankvist, Agne, Truckförm., Gysinge .....	210 48
Granberg, Ove, Djursköt, Gysinge .....	210 37
Grundberg, Karin, Fröken, Kyrkbyn .....	200 55
Grönberg, Arne, Smed, Klappsta .....	201 76
Bostad .....	203 92
Grönberg, Hanna, Fru, Solängsgården .....	200 77
Gustavsson, Thea, Damfris., Klappsta .....	201 04
Gustavsson, Märta, Fröken Österbor .....	300 72
Gustavsson, Märta, Fru, Bäckebo .....	510 34
Gustavsson, Erik, Åk.-äg., Rasbo .....	201 39

Året om i alla väder  
alltid bäst med

## CARL NORDS KLÄDER

SPEC.-AFFÄR — ENDAST KLÄDER

**TELEFON 201 21**

## THEA GUSTAFSSONS DAMFRISERING

**TELEFON 201 04**

## Österfärnebo Kraft- & Belysningsförening

TILLHANDAHÅLLER

*För hushållet:*

KYL- och FRYSENHETER  
TVÄTTMASKINER  
EL-MANGLAR  
EL-SPISAR  
KÖKSMASKINER  
DISKMASKINER  
DAMMSUGARE m. m.

*För lantbruket:*

EL-MOTORER  
FLÄKTAR för plantork  
SÄDESKRUVAR m. m.

*För villan:*

EL-VÄRMEAPPARATER  
samt utför  
EL-INSTALLATIONER

*Vår strävan är humana priser och en god  
service*

**TELEFON 201 83**



Gustafsson, John, Hem.-äg., Sveden .....	300 51
Gustavsson, Gotthard, Hem.-äg., Fors .....	500 61
Gustafsson, Bertil, Järnverksarb., Villagatan .....	202 20
Gustafsson, Bror, Pälstdjursuppf., Klappsta .....	200 07
Gustavsson, Klas, Pälstdjursuppf., Klappsta .....	202 17
Gustavsson, Gustav, Järnverksarb., Vreta .....	203 71
Gustavsson, Alric, Äk.-äg., Klappsta .....	201 04
Gysinge Apotek, Gysinge .....	210 10
Gysinge Automobilmuseum .....	211 36
Gysinge Folk tandvårdspoliklinik. Mott. 10—11 .....	210 66
Gysinge Handel, Fredrik Forsberg, Gysinge .....	210 07
— Filial Mattön .....	210 12
Gysinge Missionsförsamling, ordf. ....	210 16
Gysinge Röda Korskreets, ordf. ....	210 19
Gysinge Sjukhem, exp., Gysinge .....	210 21
Kök och vävsal .....	210 01
Tvätt och terapiverkst. ....	210 61
Gysinge Vårdshus, Elof Andersson, Gysinge .....	210 03
Gävleborgs Sparbank, Filial månd.—fred. 10—12	
Onsd. även 16—18 .....	200 43
Förest., Fru Margit Öberg, bost. ....	200 80
Gävle-Dalabygden, Borlänge .....	0243/250 80
omb. Österfärnebo, Torå Andersson .....	201 25

## H

Hadin, Åke, Lantbr., Ängsnäs .....	310 21
Hadin, Gustav, Arrend. f.d., Stålbo .....	310 22
Hagström, Sten, Docent, Sterte .....	500 77
Hallin, Rune, Översköt., Gysinge .....	211 19
Hansson, Alma, Fru, Pens.-hemmet .....	203 95
Hansson, Erik, Järnverksarb., Ljusbrunn .....	320 31
Hansson, Harry, Sågverksarb., Fors .....	500 71
Hedberg, Erik, Verkst.-arb., f.d., Klappsta .....	203 02
Hedberg, Karl F., Chauff., Gysinge .....	210 34
Hedberg, Agnes, Fru, Pens.-hemmet .....	203 42
Hedberg, Lars, Skogsarb., Kommunalt huset .....	201 52
Hedin, Arne, Österbor .....	301 35
Hedin, Bengt, Hem.-äg., Bastfallet .....	320 18
Hedin, Sven, Köpm., Österbor .....	300 30
Hedin, Valter, Sportaffär, Framnäs .....	200 46
Hedin, Karl, Lantbr., Österbor .....	300 23
Hedin, Anna, fru, Ulvsbo .....	500 49
Hedqvist, Ester, Fru, Mattön .....	211 20
Hedqvist, Ove, Hem.-äg., Västerbor .....	300 68
Hedqvist, Ruben, Mattön .....	210 11
Hedström, Artur, Hem.-äg., See .....	201 00
Hedström, Gunnar, Hem.-äg., f.d., See .....	201 00
Hedström, Johan, f.d. Järnverksarb., Jagarmossen .....	203 09
Hellström, Else, Fru, See .....	201 45
Hellström, Rolf, Äk.-äg., Klappsta .....	203 75
Hellström, Sven, Hem.-äg., See .....	201 46
Hellström, Anton, F., Skogsförm., Villagatan .....	201 10
Herou, Gunnar, Bonde, Stålbo .....	310 35
Herou, Anna, Fru, Stålbo .....	310 11
Hillman, Ester, Fru, Gysinge .....	210 25
Hillman, Lars Lennart, Msksnick., Gysinge .....	210 90
Hjalmarsson, Per, Hem.-äg., See .....	200 38

# WISTRANDS Eftr.

FIRMA LENNART ERIKSSON

— *det lilla varuhuset* —

LIVSMEDEL - KÖTT och CHARK

Stor sortering på DJUPFRYST

JÄRN och HUSGERÅD

PRESENTARTIKLAR - TEXTIL

*Alltid välkommen till WISTRANDS*

TELEFONER:

200 03    200 63

## ÖSTERFÄRNEBO VULK AB



**BILRINGAR**

av ledande fabrikat

**MODERN MASKINELL**

**UTRUSTNING**

**HJULBALANSERING**

**SERVICE-BIL**

**TELEFON 201 64 - ankn. bostad**

Holm, Gustav, Skogsarb., F.d., Fors .....	500 39
Holmberg, Edv., Befallningsm., F.d., Gysinge .....	210 69
Hulthén, Åke, Intendent, sommarbost. Ulfsbo .....	500 70
Hällén, Edvin, Banbitr., Gysinge .....	210 76
Hällén, Karin, Fru, Gysinge .....	210 47
Hällén, Gösta, Transportör, See .....	201 77
Höggrund, Wiktor, Chaufför, Klappsta .....	200 44
Höggrund, Emil, Gårdsäg., Framnäs .....	200 91
Höglund, Karsten, Traktorför., Åsbergs gård .....	201 14

## J

Jacobsson, Herman, Fiskare, Mattön .....	210 56
Jacobsson, Olov, Hem.-äg., Åhs .....	201 68
Jansson, Jenny, Fru, Gysinge .....	210 02
Jansson, Vanja och Henry, Skogsarb., Torget .....	203 58
Jerström, Margit och Edvard, Kioskinneh., Mattön .....	211 24
Johansson, Anna, Fru, Jagarmossen .....	200 12
Johansson, Sten, Byggn.-arb., Klappsta .....	202 15
Johansson, Johan, Elarb., F.d., Nya pens.hem. ....	203 20
Johansson, Gerhard, Frisör, Framnäs .....	201 61
Johansson, Augusta, Fru, Nya pens.hem. ....	202 23
Johansson, Axel, Hem.-äg., Österbor .....	300 19
Johansson, Börje, Hem.-äg., Västanhede .....	320 32
Johansson, Bengt, Nederänget, Skogsarb. ....	300 65
Johansson, Karl, Hem.-äg., Österbor .....	300 17
Johansson, Per, Hem.-äg., Berrek .....	520 38
Johansson, Arne Lantbr., Bastfallet .....	320 58
Johansson, Lars, Lantbr., Österbor .....	301 29
Johansson, Lennart, Livsmed.-aff., Framnäs .....	200 70
— Ankn. bostad .....	200 70
Johansson, Sven, Pälstdjursuppf., Gysinge .....	210 65
Johansson, Sven-Gunnar, Vaktm. Jagarmossen .....	202 30
Johansson, Åke, Skolvaktm., Kyrkskolan .....	202 41
Johansson, Helge, Snick.-mäst., See .....	203 67
Johansson, Vivan, Fru, Pens.-hemmet .....	200 76
Johansson, Signe, Fru, Larsberg .....	200 64
Johansson, Axel, Västerbor .....	300 07
Jonsson, Fritz, Droskäg., Gysinge .....	210 97
Jonsson, Axel, Hem.-äg., Klappsta .....	200 87
Jonsson, Axel, Hem.-äg., Västerbor .....	300 45
Jonsson, Ingemar, Hem.-äg., Hedåsen .....	320 39
Johnson, Gösta, Hem.-äg., Västerbor .....	300 48
Jonsson, Elin, Lär. o Karl, Hem.-äg., Västerbor .....	300 41
Jonsson, Gilbert, Lantbr., Åhs .....	200 15
Jonsson, Ragnar, Lårov.-lär., Vreta .....	200 31
Jonsson, Helmer, Mål.-arb., Österbor .....	300 56
Jonsson, Karin, Fru, Sanda .....	202 39
Jonsson, Kerstin och Walter, Åhs .....	201 24
Jonsson, Maria, Småskollär., Västerbor .....	301 23
Johnson, J. E., Villag. ....	203 01
Jordbrukskassan, Klappsta .....	201 48
Josefsson, Greta och Ragnar, Klappsta .....	201 34
Josefsson, Roland, Lantbr., Åhs .....	200 29
Josefsson, Gunnar, Servicem., Klappsta .....	202 36
Julans Damfrisering .....	200 27

# Gysinge Automobil- museum

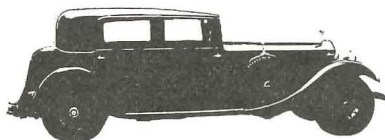

Uddehus — 810 21 Gysinge  
med

**Rolls Royce samlingen**

Telefon 0291/211 36, 211 12

Öppet söndagar  
kl. 11.00—16.00

annan tid efter överensk. pr. telefon. Pers. visn.

## **ERIKS BLOMMOR**

**Telefon 200 25**



### **ALLTID VÄLKOMNA!**

## **LAMBERT OLSSONS BILVERKSTAD**

**Bröderna Olsson**

**BASTFALLET, ÖSTERFÄRNEBO**

**Telefon 320 55**

**BIL- och TRAKTORREPARATIONER**

**BATTERIER • DÄCK • TILLBEHÖR**

## K

Karlsson, Karl Joel, Mattön .....	210 29
Karlsson, Erland, Chauff., Stålbo .....	310 58
Carlsson, Axel, Hem.-äg., F.d., Bro .....	201 35
Carlsson, Erik, Hem.-äg., Bro .....	203 74
Karlsson, Erik A., Hem.-äg., F.d., Bastfallet .....	320 28
Karlsson, Helge, Hem.-äg., Kvarnbo .....	300 18
Karlsson, John, Hem.-äg., Berrek .....	520 36
Carlsson, Yngve, Hem.-äg., Västanhede .....	320 54
Carlsson, Åke, Hem.-äg., Skinnarbo .....	300 64
Karlsson, Per, Jvksarb., Kräbäck .....	500 51
Karlsson, Maj-Britt, barnm. o. Martin, inspektör, Framnäs	203 66
Carlsson, Anna, Fröken, Vreta .....	201 15
Karlsson, Hanna, Fru, Västerbor .....	300 59
Karlsson, Axel, Gårdsäg., Kräbäck .....	500 25
Karlsson, Karl, Österbor .....	301 30
Karlssons Ved- o. Åkeri AB, Stålbo .....	310 12
Karlsson, Sigvard, Chauff., Stålbo .....	310 12
Kjellén, Jean, Skogsarb., Koversta .....	201 59
Klang, Gustav, Snickare, Österbor .....	300 04
Klang, Arvid, Pens.-hemmet .....	203 79
Korsnäs-Marma AB	
Huvudkontor Gävle .....	026/19 20 00
Nässja plantskola, kontor, lager .....	510 29
Plantsk.-förmän Bengt Wass, Nässja .....	510 29
Nässja semesterhem .....	510 14
Koversta Gammelgård, Vaktm. ....	200 08
Kumlin, Arvid, Stbh, Klappsta .....	200 81
Kumlins bilverkstad AB Klappsta Verkst. ....	200 28
Kumlin, Wincent, Inneh., Ankn. lager .....	200 02
Kvarnström, Lennart, Flottn.-arb., Sterte .....	500 76
Kvarnström, Gunnar, Kvarnäg., Sterte .....	500 30
Qvarnström, Georg, Väghyvelförare, Gåvan .....	200 20
Qvarnström, Stig, Gysinge .....	211 22
Kynbråten, Ingegärd och Odd, Snickare, Åhs	201 92
Källström, Astrid o. Åke, Hem.-äg., Ulvkisbo .....	310 50

## L

Langestål, Helmer, Klappsta .....	200 85
Larsson, Axel, Arrend., Ulfsbo .....	500 11
Larsson, Maria, Fru, Pens.-hemmet .....	200 54
Larsson, Lennart, Åk.-äg., Ångsnäs .....	310 26
Larsson, Harald, Snickare, Rasbo .....	201 57
Larsson, Edvin, Droskäg., Österbor .....	300 92
Larsson, Axel, Fabrikör, Klappsta .....	202 34
Larsson, Fredrik, Flottn.-arb., Kräbäck .....	500 59
Larsson, Gunnar, Folkskollär., Österbor .....	300 90
Larsson, Klas-Erik, Ämneslärare, Framnäs .....	201 84
Larsson, Anna, Fru Pens.-hemmet .....	201 43
Larsson, Maria, Fru Sanda .....	203 45
Larsson, Stina, Fru, Torget .....	203 47
Larsson, Majbritt, Kont., See .....	202 35
Larsson, Werner, Gårdsäg., Torget .....	203 51
Larsson, Aina, Fru, Västanhede .....	320 37

Larsson, Erik f.d. Hem.-äg., Littersbo .....	320 22
Larsson, Gösta, Hem.-äg., Rasbo .....	201 08
Larsson, Johan, Hem.-äg., Ulfsbo .....	500 28
Larsson, Karl P., Hem.-äg., Ulfsbo .....	500 27
Larsson, Brita, Fru, Rasbo .....	200 78
Larsson, Olov, Hem.-äg., Berrek .....	520 35
Larsson, Per, Hem.-äg., Laggarbo .....	510 10
Larsson, Rune, Hem.-äg., Kräbäck .....	500 63
Larsson, Axel, f.d. Hyvelför., Klappsta .....	200 79
Larsson, Ingvar, Jordbr.-arb., Åsberg .....	202 11
Larsson, Börje, Kantor, Hantv.gat. ....	202 33
Larsson, Frans Lantbr., Vreta .....	200 96
Larssons, Varva .....	200 72
Larsson, Johan Erik, Lantbr. Bastfallet .....	320 19
Larsson, Johan E. Lantbr., Storänget .....	300 21
Larsson, Lars, Linjearb., Littersbo .....	320 38
Larsson, Axel, Skogsform., Grönsinka .....	310 33
Larsson, Gunnar, Skogsform., Ista .....	510 25
Larsson, Maria, Fru, Jagarmossen .....	200 73
Larsson, Axel, Snick., See .....	201 37
Larsson, Johan, Säg.-arb., See .....	201 81
Larssons engrosaffär, Gösta Larsson, Gysinge .....	210 23
Leosson, Lennart, Hem.-äg., Sterte .....	500 21
Leosson Evert, Skogsarb., Sterte .....	500 72
Lexander, John, Hem.-äg., Sjöbacka .....	320 20
Liljeholm, Lars, Traktorförare, Torget .....	203 43
Liljekvist, Elsa, Fru, Mattön .....	210 22
Lindh, Tord, Byggn.-snick., Gysinge .....	211 41
Lindh, Henrik, Fiskare, Mattön .....	210 86
Lind, Gerda, Fru, Gysinge .....	210 58
Lindh, Anders, Lantbr., Bastfallet .....	320 53
Lindh, Yngve, Mjöltransportör, Hedåsen .....	320 53
Lindberg, Gösta, Arrend., Åstebo .....	500 35
Lindberg, Bo, Distr.veterinär, Gysinge .....	210 08
Lindberg, Elsie, Frk, Sanda .....	203 82
Lindberg, Carl, Gårdsäg. Torget .....	203 61
Lindblom, Ossian, Hem.-äg., Sjöbacka .....	320 24
Lindblom, Ludvig, f.d. Mål.-mäst. Pens.-h. ....	202 02
Linderdahl, Alma, Fru, Jagarmossen .....	203 31
Linderdahl, Evert, Skogsarb., Torget .....	201 78
Lindfors, Algot, Arrend., Vista .....	200 49
Lindfors, Anders, Grovarb., Österbor .....	300 94
Lindfors, Erik, Hem.-äg., Österbor .....	300 75
Lindfors, Lars, Lantbr., Österbor .....	300 33
Lindfors, Anna-Stina och Werner, Klappsta .....	200 11
Lindqvist, Svea och Edvin, Flottn.-arb. ....	210 53
Lindkvist, Gösta, Minkfarm, Mattön .....	210 50
Lindroth, John, Slakt., Fors .....	500 48
Lindström, Erik, Snick., Torget .....	201 42
Lund, Helga, Fru, Sanda .....	201 91
Lund, Karl, Jvks.-arb., Ulfsbo .....	500 31
Lund, Sten, Kyrkoherde, Klappsta .....	200 59
Lundh, Erik, Lantbr., Sterte .....	500 65
Lund, Birger, Skogsarb., Berrek .....	520 22
Lundell, Curt, Hem.-äg, Bastfallet .....	320 12
Lundén, Arvid, F. Jordbr.-arb., Mattön .....	210 89
Lundgren, Algot, Bag.-mäst., Klappsta .....	200 16
Ankn. Kafé & Konditori .....	200 16
Lundgren, Adolf, Bag.-mäst., Klappsta .....	203 52

Lundin, Bertil, Jvks.-arb., Bastfallet .....	320 25
Lundquist, Börje, Försälj., Klappsta .....	203 48
Lychou, Nina, Frk., Klappsta	
Kortv.- o. pappersaff. ....	200 56
Löjdström, Börje, Mål. som.-bost., Torget .....	203 89
Lövgren, Elin, Fru, Vreta .....	202 12
Löwgren, Wiktor, F. Torvförman, Villag. ....	202 21
Lövgren, S. Holger, Uppköp., Gysinge .....	210 79

## M

Magnusson, O.A., Byggm., Klappsta .....	200 01
Magnusson, Sven, Lantbr., Kungsgården .....	201 03
Malmkvist, Helmer, Kyrkvaktm., Torget .....	201 02
Mattsson, Emil, F.d. Träarb., Ängsnäs .....	310 18
Mattsson, Karl, Skogsarb., Gryt .....	201 09
Mattsson, Oskar, Snick.-arb., Bro .....	202 19
Mattsson, Lisa o Erik, Trafikbiläg., Bro .....	200 51
Mattsson, Märta o Lennart, Trafikbiläg., Framnäs .....	201 19
Mellanskog, sockenomb. J. Olsson	300 40
inspek. M. Karlsson .....	203 66
Moberg, John, Gårdsmäst., Gysinge .....	210 36
Moberg, Alice, Distr.-sköt., Torget .....	203 72
Mott. ....	201 11
Moberg, Erik, Flottn.-arb., Gysinge .....	210 92
Moberg, Sigrid, Fru, Nya pens.h. ....	202 38
Moberg, Per Arvid, Hem.-äg., Stålbo .....	310 27
Moberg, Henry, Skogsarb., Torget .....	203 28
Moberg, Bror, Skogsförm., Torget .....	202 32
Mosell, Erik, Byggn.-arb., See .....	201 65
Mosell, Ingegerd, Fru, Stålbo .....	310 61
Mosell, Gunnar, Jvks.-arb., Kräbäck .....	500 60
Mosell, Johan, Jvks.-arb., See .....	201 71
Myrsell, Eric, Ing., Som.-bost., Kräbäck .....	500 23

## N

NTO, Gott Hopp, Gåvan .....	200 20
Ordf. ....	203 92
Rosenborg, Bastfallet, ordf. ....	320 41
Stålborgen, Stålbo, ordf. ....	310 17
Nord, Ingeborg, Fru, Österbor .....	301 25
Nord, Johan, Hem.-äg., Backan .....	300 28
Nord, Lennart, Hem.-äg., Österbor .....	300 05
Nord, Carl, Skråd.-mäst., Klappsta .....	201 21
— Bost. Bro .....	201 73
Nordin, Efraim, Byggn.-snick., Bastfallet .....	320 21
Nordström, Rune, Riksb.-dir., Bäckebo, som.-bost. ....	510 21
Noréen, Astrid, Fru, Solängsgården .....	203 26
Norell, Anna, Fru, Pens.-hemmet, Gysinge .....	210 32
Norell, Axel, Vagarb., Framnäs .....	201 01
Norling, Nils, Djursköt., Gysinge .....	211 14
Norling, Erik, Hem.-äg., Klappsta .....	200 83
Norling, Harald, Transp.-förm., See .....	200 32
Nygren, Erik, Skogsarb., Mattön .....	210 95
Nygren, Nils, Skogsarb., Gysinge .....	210 72
Nygren, Britta-Karin och Tage, Gysinge .....	211 21

Nyström, Lars, f.d. Banarb., Mattön .....	210 91
Näsgård, Erik, Skogsmäst., Sterte .....	500 17
Nässja Plantskola, Förm. B. Wass, ankn.-kont. ....	510 29
Näslund, Torgny, Arrend., Hornberg .....	500 68



Ohde, Hilma, Fru, Vreta .....	200 53
Oljetjänst, Ingemar Eriksson, Hantv.-gat., tfnsvare ..	202 03
Olofsson, Signhild och Erland, pastor, See .....	200 98
Olsson, Filip, Arrend., Fogle .....	520 20
Olsson, Kjell, Asfaltarb., Åsberg .....	203 81
Olsson, Sture, Bilrep., Bastfallet .....	320 49
Olsson, Lambert, Bilverkstad, Bastfallet .....	320 55
Olsson, Lars V., Brandchef vice, Framnäs .....	201 47
Olsson, Göte, Chaufför, Gysinge .....	211 34
Olsson, Janne, Chaufför, Klappsta .....	200 48
Olsson, John, Chaufför, Fors .....	500 42
Olsson, Lars-Göran, Elektriker, Kyrkskolan .....	203 83
Olsson, Anna, Fru, Pens.-hemmet, Gysinge .....	210 83
Olsson, Ester, Fru, Stålbo .....	310 16
Olsson, Hanna, Fru, Framnäs .....	201 28
Olsson, Hilma, Fru, Pen.-hemmet, Gysinge .....	210 96
Olsson, Signe, Fru, Rödänget .....	500 36
Olsson, Tea, Fru, Klappsta .....	203 78
Olsson, Hanna, Fröken, Solängsgården .....	202 09
Olsson, Judith, Fröken, Klappsta .....	203 96
Olsson, Gunnar, Köpman, Bastfallet .....	320 30
Ankn. bost. ....	320 30
Olsson, Elion, Hem.-äg., Bastfallet .....	320 11
Olsson, Erik, Hem.-äg., Vreta .....	200 60
Olsson, Frans, Hem.-äg., Fors .....	500 46
Olsson, Ivan, Hem.-äg., Ulvkisbo .....	310 29
Olsson, John, Hem.-äg., Västerbor .....	300 40
Olsson, Karl, Hem.-äg., Backan .....	300 55
Olsson, Karl, Hem.-äg., (Östlings), Österbor .....	300 76
Olsson, Olle, Hem.-äg., Ljusbrunn .....	320 44
Olsson, Olle, Hem.-äg., Rödänget .....	500 66
Olsson, Viktor, Hem.-äg., Skinnarbo .....	300 36
Olsson, Sannfrid, Framnäs .....	200 42
Olsson, Hans, Ingenjör, Gysinge .....	210 78
Olsson, Erik, Jvks.-arb., See .....	200 67
Olsson, Eric, F.d. Lantbrevb., Klappsta .....	201 05
Olsson, Ture, f.d. Mejerist, Framnäs .....	203 84
Olsson, Bengt, Skogsarb., Torget .....	202 28
Olsson, Carl, Skogsförm., Nässja .....	510 22
Olsson, Viktor, f.d. Såg & kvarnarrend., Sixbo .....	300 69
Olsson, Måns, Transp.-ledare, Österbor .....	301 18
Olsson, Jim., Åk.-äg., Fors .....	500 53
Olsson, Hilda och Erik, Koversta .....	200 08
Olsson, Sören, Hantverkargatan .....	203 36
Olson, Eric, Lillstugan, Vreta .....	200 95



## P

Palmgren, Olof, Byggn.-arb., Vreta .....	201 82
Persson, Sven, f.d. Banarb., Österbor .....	300 58
Persson, Damfrisering, Julian Persson, Åhs .....	200 27
Persson, K.A., Elektriker, Vreta .....	201 85
Persson, Maria, Fru, Klappsta .....	201 40
Persson, Emil, Stbh, Berrek .....	520 23
Persson, Anders, Hem.-äg., Fors .....	500 40
Persson, Erik, Hem.-äg., Vreten .....	300 81
Persson, J. Axel, Hem.-äg., Berrek .....	520 14
Persson, Nils, Sixbo .....	300 31
Persson, Per-Erik, f.d. Hem.-äg., Brändfallet .....	320 64
Persson, Stig, Hem.-äg., Brändfallet .....	320 15
Persson, Ingela, Kont., Gysinge .....	211 22
Persson, Erik, Köpman, Eriks Blommor, Framnäs .....	200 25
Persson, Ernst, f.d. Ladugårdsförman, Hantv.-gat. ....	201 23
Persson, Alf, Lantbr., Vreta .....	200 21
Persson, Ove, Montör .....	201 83
Persson, Nils-Erik, Skogsarb., Hornberg .....	500 78
Persson, Karl, Åk.-äg., Österbor .....	300 16
Persson, K.A., Sterte .....	500 50
Persson, Ellinor och Ingemar, Åk.-äg., Rasbo .....	203 03
Pettersson, Arthur, Järnverksarb., Österbor .....	300 60
Pettersson, Sievert, Fabrikör, Åhs .....	202 25
Verkstad, Sanda .....	203 90
Pettersson, Elin, Fru, Bomossa .....	320 13
Pettersson, Anna E., Fröken, Solängsgården .....	201 22
Pettersson, Alric, Hem.-äg., Bomossa .....	320 45
Pettersson, Ottilia, Fru, Åhs .....	200 29
Pettersson, Nils, Målarmäst., Vreta .....	201 41
Pettersson, Erik, Slaktare, Klappsta .....	200 10
Pettersson, Svante, Sågverksförm., Sanda .....	201 36
Pettersson, Ivar, Mattön .....	210 35
Poliskontor, Klappsta .....	200 69
Sandvikens polisstn. ....	026/25 79 50
Gävle polisstn. ....	026/11 53 00
Porsdal, Margareta, Vävlar., Sjukh., Gysinge .....	210 63
Postexp., Österfärnebo, Stm., I. Kynbråten .....	201 13
Gysinge, Pstf., S. Lindqvist .....	210 06
Provinsiälläkaren, Mott. Gysinge .....	210 18, 211 12
Mott. Österfärnebo .....	200 19
Mott. Hedesunda .....	102 21

## Q

Se även K.

Qvist, Lars-Tore, Hantverkargatan .....	200 00
---	--------

## R

Rasbo Såg, Clas Bergström, Österbor .....	300 06
Redén, Sven, Klappsta .....	200 17
Reinhold, Jenny, Fru, Torget .....	201 31
Rossbäck, Folke, Snickare, Kråbäck .....	500 13
Rung, Gert, Skorstensfejarmästare, Solängsv. ....	201 80
Rylander, Elov, Byggn.-snick., Gysinge .....	210 64

## S

Sahlén, Stig, Pastor och Inga-Lisa, Förskoll., Åhs .....	200 40	
Sandvikens Tidning, Redaktionen .....	026/25 34 38	
Saxin, Sven, Plantsk.-arb., Nässja .....	510 16	
Seberg, Bernt, Folksk.-lär., Gysinge .....	211 11	
Seeberga Kennel, Mary Ansell, See .....	201 98	
Sennerdahl, Sylvia, Fru, Åhs .....	201 88	
Sionförsamlingen, See .....	200 98	
Si-Pe Bil & Mek., verkst. 203 90, bost. ....	202 25	
Sjöberg, Göte, Littersbo .....	320 22	
Sjöblom, Hilda, Fröken, Solängsgården .....	200 84	
Sjögren, Lasse och Chichi, Knös .....	320 29	
Sjöstedt, Carl, Vågarb, Gysinge .....	210 75	
Sjöström, Ellen, Fru, Fors .....	500 56	
Skoog, Erik Axel, F. d. Järnverksarb., Klappsta .....	201 66	
Skogh, Gunnar, Lantbr., Österbor .....	300 01	
Skoglund, Olle, Järnverksarb., Stålbo .....	310 39	
Sköld, Sven, Snick.-arb., Ångsnäs .....	310 15	
Solängsgården, Ålderd.-hem .....	200 26	
Sporrong, Astrid och Ville, murare, Åhs .....	200 15	
Statens Järnvägar, Godsomb., Gysinge .....	210 06	
Sterner, Ruth, Fröken, Gysinge .....	210 46	
Stenström, Birgitta, receptarie, ankn. Apoteket, Gysinge .....	210 10	
Sthlm—Gävle Slakteriför. Valbo, Växel .....	026/13 07 00	
Transportör: Gösta Hållén, See .....	201 77	
Nödslakt (då växeln är stängd) .....	026/11 54 00	
Stora Kopparbergs Bergslags AB		
— Gysinge Kraftverk, ankn. maskinistbost. ....	210 24	
— Kont. Gysinge gd, ankn. förv. R. Eklundh .....	210 04	
— Gysinge gd, Gårdsmästare J. Moberg .....	210 36	
— Åsbergs gd, Gårdsmästare E. Eriksson .....	200 05	
— Skogvaktare O. Lundberg, Hedesunda .....	108 13	
Strid, Åke, Hem.-äg., Ljusbrunn .....		320 23
Stridh, Birgitta och Artur, Flottn.-arb., See .....	201 79	
Stridh, Johan, Jordbr.-arb., See .....	201 79	
Strähle, Clary, fru, Claryhill .....	500 74	
Strähle, Erik, Målare, Claryhill .....	500 75	
Ström, Elin, Fru, Pens.-hemmet .....	201 90	
Ståhl, Jenny, Fru, Hedåsen .....	320 46	
Sundblad, Karin, Dr och Nils-Erik, Med.-kand., Gysinge .....	211 36	
Sundin, Sven, Hem.-äg., Backan .....	300 43	
Svahn, Alice, Fru, Grönsinka .....	310 59	
Svedlund, Svante, Skogs-arb., Västerbor .....	301 13	
Svenska BP, Olje AB, Österbor .....	300 16	
Svenska Shell AB, Bensinstn, Österfärnebo .....	200 75	
Svensson, Edit, aff.-bitr., Gysinge .....	210 57	
Svensson, Nils Olov, Målare, Mattön .....	211 37	
Sveriges Radio, Gävlered. ....	026/11 99 07	
Sällberg, Lina, Fru, Pens.-hemmet .....	201 58	
Söderström, Holger, Verkmäst., Mattön .....	210 27	

## T

Televerket	
— Nummerförfrågningar	901 40
— Intelefonering av telegram	00 20
— Fel på telefon	904 10
— Tidgivning "Fröken Ur"	905 10
Theas Damfrisering	201 04
Thörnqvist, John, Köpman, Åhs	201 06
Thörnqvist, Gerhard, Åhs	203 60

## V

Wadeborn, Sture, Mattön	211 40
Wadström, Astrid, Ämnes-lär. och Gillis, Hem.-äg., Knös	320 61
Wahlén, Sten, Grävmaskinist, Torget	201 70
Wahlén, Jan, Sågverksarb., Nässja	510 47
Walfridsson, Yngve, Hem.-äg., Österbor	300 24
Wallin, A, Oskar, Befalln.-m. fd, Pens.-hemmet	203 23
Wallin, Anna, Fru, Nordanåker	201 49
Wallin, Erik, Bokhållare, Gysinge	210 05
Wallin, Erik, Jordbr.-arb., Mattön	210 73
Valters Motor & Sport, Valter Hedin, Framnäs	200 46
Warberg, Anna, Fru, Vreta	202 07
Warberg, Folke, Åk.-äg.	201 07
Warberg, Pentti, Åk.-äg., Vreta	200 47
Warberg, Sven, Åk.-äg., Rasbo	200 09
Wedin, Arthur, Hem.-äg., Balsta	200 23
Wedin, Anna, Fru, Västerbor	300 52
Wedin, Sven, Hem.-äg., Kräbäck	500 22
Wedin, Gunnar, Västerbor	300 52
Westerberg, Wilhelm, Flottn.-arb., Mattön	210 77
Westerlund, Gunnar, Gårdsäg., Österbor	300 87
Westerlund, Rune, Skogs.-arb., Västanhede	320 34
Westerlund, Edvin, Skogs.-arb., Bommosa	320 59
Westin, Olle, Hem.-äg., Berrek	520 11
Westlunds Kiosk, Elin och Karl Vestlund, Klappsta	201 53
Westlund, Ragnar, Lantbrevb., Torget	200 74
Westlund, Bengt, Vagarb., Torget	201 96
Wetter, Erik, Hem.-äg., Nordanåker	200 93
Wetter, Ingvar, Jordbr.-arb., Nordanåker	202 08
Wideen, August, f.d. Hem.-äg., Österbor	300 25
Wideen, Lars, Hem.-äg., Österbor	301 32
Wideen, Johan, F. Hem.-äg., Österbor	301 37
Wideen, Olle, Förm., Österbor	300 88
Sandviken 026/25 90 98	
Widén, Emil, Mur.-mästare, Kräbäck	500 57
Widén, Arne, Hem.-äg., Kräbäck	500 12
Widlund, Rickard, Köpman, Backan	300 53
Widmark, Gunnar, Byggm., Österbor	300 12
Widmark, Evald, Byggn.-arb., Österbor	300 57
Wigert, Algot, Bilrep., Vreta	201 63
Wigert, Anna, Fru, Rasbo	200 24
Wigert, Olov, Förm., Österbor	300 84
Wigerth, Karin, Fru, Grönsinka	310 54
Wiking, Henning, Brandchef fd, Framnäs	200 52
Wistrands Eftr.	
— Lennart Eriksson, Klappsta	200 03, ankn. bost. 200 63
Vreta Reparationsverkstad, Gunnar Ferlin	201 27
bost.	203 55

Wählin, Helge, Hem.-äg., Sixbo .....	300 34
Wählin, Signe, Fru, Sixbo .....	300 37
Wählin, Albin, Skräddare, Sixbo .....	300 39
Wähländer, Anna, Fröken, Pens.-hemmet .....	210 55
Wählstrand, Gustav, Flottn.-arb., Mattön .....	210 67
Wählstrand, Arne, Murare, Stålbo .....	310 18
Wählstrand, Matilda, Fru, Solängsgården .....	203 87
Vårdshuset, Gysinge .....	210 03

## Z

Zakrisson, Emil, Hem.-äg., Västerbor .....	300 49
Zakrisson, Lennart, Äk.-äg., Österbor .....	300 77
Zetterberg, Georg, Skogvaktare, fd, Gysinge .....	210 19
— Sommarbostad, Strångnäs .....	510 42

## Å

Åberg, Axel, Skogsarb., Berg .....	500 54
Ågren, Lars, Byggn.-arb., Gryt .....	201 72
Åkerman, Hjalmar, Skogsarb., Ulvkisbo .....	310 63
Åsblom, Arne, Försälj, Koversta .....	203 93

## Ö

Öberg, Gottfrid, f.d. Hem.-äg., Jagarmossen .....	200 33
Öberg, Ragnar, Hem.-äg., Klappsta .....	200 80
Öberg, Sven, Hem.-äg., Rasbo .....	201 74
Öberg, Arvid, Framnäs .....	200 97
Öbrink, Joel, Stenarb., Västerbor .....	300 32
Öbrinks Snickerifabrik, Per Öbrink, Åhs .....	201 44
Ögren, Bernt, Hem.-äg., Västanhede .....	320 85
Ögren, Alfred, Jordbr.-arb., Pens.-hemmet, Gysinge .....	210 54
Ögren, Sigfrid, Jordbr.-arb., Sanda .....	202 13
Ögren, Ingvar, Målarväst., Gysinge .....	210 51
Ögren, Karl Gottfrid, Gysinge .....	210 52
Öhgren, John, Jordbr.-arb., Gysinge .....	210 60
Öhman, Hugo, Byggn.-arb., Pens.-hemmet, Gysinge .....	211 43
Öhman, Helmer, Flottn.-arb., Mattön .....	210 15
Öhman, Edvin, f.d. Flottn.-förm., Mattön .....	211 32
Öhman, Harry, Smed, Gysinge .....	211 23
Öhman, Karl-Erik, Halvvägsbacka .....	320 50
Östberg, Britt-Marie och Yngve, Konstnär, Mattön .....	211 26
Österberg, Villgoth, Skogsarb., Torget .....	203 44
Österbors Kvarn, G. Sjöberg .....	320 22
Österfärnebo Baptistförsamling .....	200 40
Österfärnebo Brandförsäkringsbolag .....	520 32
Österfärnebo Bygdegårdsförening ordf. ....	300 52
Kassör .....	203 56
Österfärnebo Församling, Past.-exp. ....	200 59
— Kyrkoherde Sten Lund .....	200 59
— Kantor Börje Larsson .....	202 33
— Kyrkvaktmästare Helmer Malmqvist .....	201 02
— Kyrkofullm.-ordf. Sven Sundin .....	300 43
— Kyrkokassa, Erik Wallin .....	210 05

Österfärnebo Grus AB, Karl Persson .....	300 16
Österfärnebo Hembygdsförening, ordf. 202 22 ....	kassör 500 12
Österfärnebo Idrottsförening, ordf. S. Wahlén .....	201 70
Kassör S. Johansson .....	202 15
Österfärnebo Jordbrukskassa .....	201 48

### Österfärnebo Kommun

— Barnavårdsnämndens ordf. ....	202 18
— Barnbespising .....	200 06
— Brandchef .....	200 75
— Brandstyr. ordf. ....	520 37
— Distriktssköterska, A. Moberg, bost. ....	203 72
— Mott. tfn.-svarare .....	201 11
— Hemhjälpnämnd. ordf. ....	203 92
— Hemvård:a .....	202 00
— Hälsovårdsnämnd. ordf. ....	203 56
— Kommunalfullm. ordf. ....	310 35
— Kommunalkamrer .....	210 17
— Kommunalkassa .....	202 16
— Kommunalanlämnings ordf. ....	520 32
— Läkarmott. Gysinge .....	210 18
— Läkarmott. Österfärnebo .....	200 19
— Ankn. barnvagnsgarage .....	201 52
— Nykterhetsnämndens ordf. ....	310 50
— Poliskontoret .....	200 69
— Rektor .....	202 18
— Skolstyrelsens ordf. ....	500 20
— Skorstensfejarmästare .....	201 80
— Socialnämndens ordf. ....	200 80
— Taxeringsnämndens ordf., Stig Johansson ....	0290/423 20
— Vaktmästare, skolhus och pens.-hem, Gysinge ....	210 51
— Hyreshus och pens.-hem, Klapsta .....	200 58
— Jagarmossen .....	202 30
— Vattenverksskötare, H. Wiking .....	200 52
— Vattenverksstyrelsens ordf. L. V. Olsson .....	201 47
— Älderdoms hem, Solängsgården .....	200 26
Österfärnebo Kraft & Belysningsförening .....	201 83
— Ankn.-mont. O. Persson .....	201 83
Österfärnebo Missionsförsamling .....	200 18
Österfärnebo Pensionärsförening, ordf. ....	201 05
Österfärnebo Röda Korskrets, ordf. ....	202 18
— Förrådsförvaltare .....	200 68
Österfärnebo Sionförsamling, See .....	200 98
Österfärnebo Snickerifabrik .....	200 68
— Ankn. bost. Fredr. Ehn, Bro .....	200 68
Österfärnebo Torvströfabrik AB, orderkont. ....	200 75
— Fabrik .....	201 60
Österfärnebo Vulkverkstad, Klappsta .....	201 64
Östlin, Karolina, Fru, Solängsgården .....	202 37
Östling, Gustav, Arrend., Gysinge .....	210 70
Östling, Gertrud, Kokerska, Gysinge .....	210 00
Östmark, Bror, Flottn.-arb., Mattön .....	211 33
Östnäs, Andrea, Fru, Framnäs .....	202 29
Östnäs, Kristina, Fru, Klappsta .....	202 01
Östnäs, Mauritz, f.d. Förrådsförv., Åhs .....	200 13

### Sandvikens Kommunblock

Stadshuset, Sandviken, växel .....	026/25 50 00
------------------------------------	--------------

## ANTECKNINGAR

---

---

---

---

---

---

---

---

---

---

---

---

---

---

---

---

---

---

---

---

---

---

---

---

---

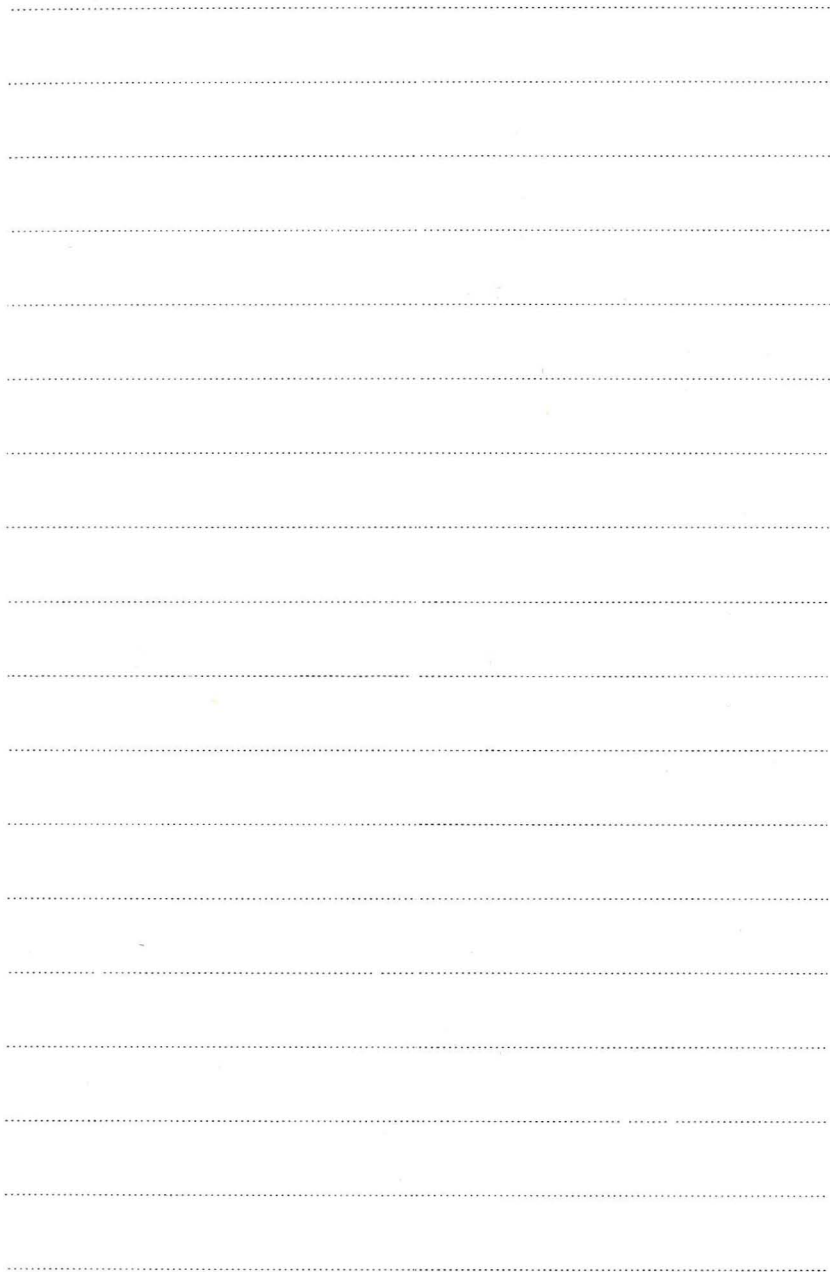

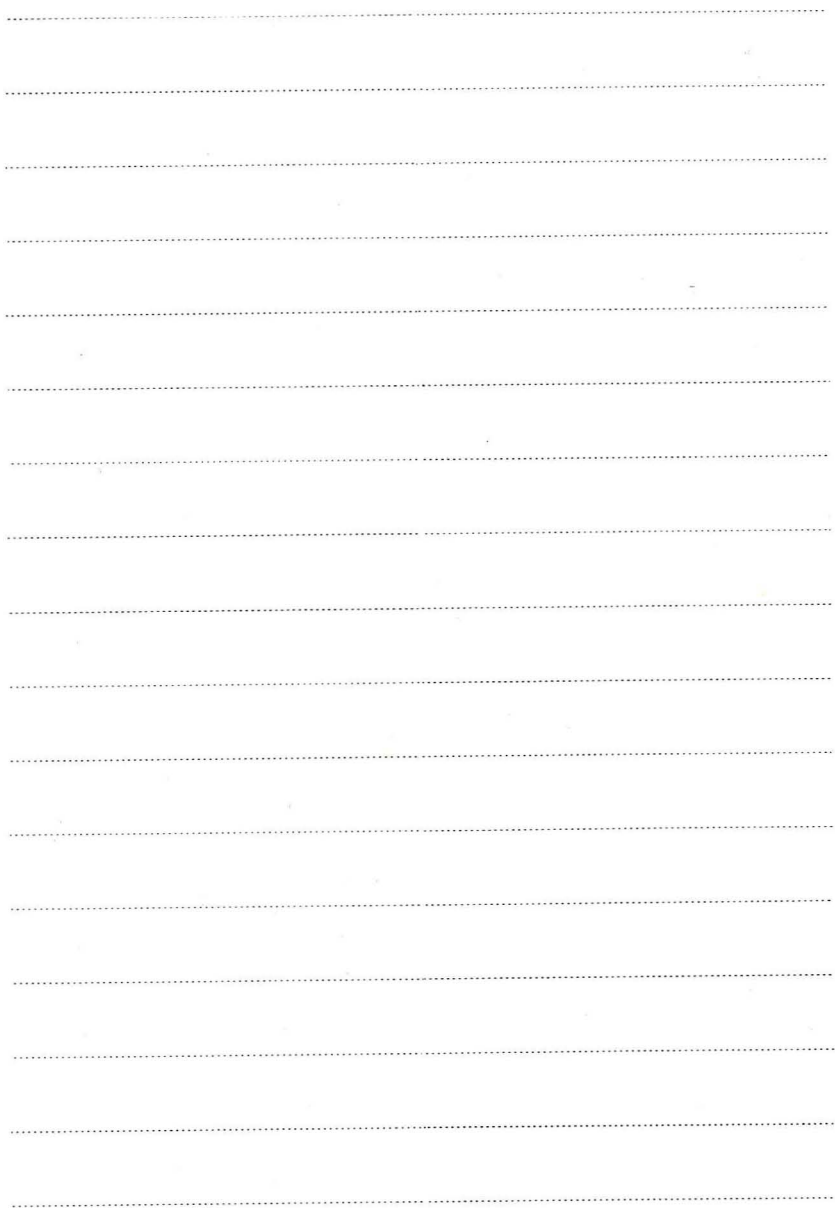



# TIDNINGEN FÖR HELA FAMILJEN



SAMHÄLLSFRÅGOR

VETENSKAP

FORSKNING

TV OCH RADIO

BARN OCH UNGDOM

DJUR OCH NATUR

LITTERATUR

KONST

SPORT

## Sandvikens Tidning

Tel. 026/25 35 00



# JORDBRUKS- KASSAN

— *föreningsbanken*

till Eder tjänst när det  
gäller olika slag av  
**BANKAFFÄRER**

samt även

**BOUPPTECKNINGAR  
TESTAMENTEN  
FASTIGHETSKÖP  
DEKLARATIONER**

**m. m.**

Exp.-tider: Måndag . . . . 10–13

Onsdag . . . . . 17–19

Fredag . . . . . 10–14

Tel. 201 48, kamr. bost. 300 52

*Vänd Eder med förtroende  
till bygdens egen bank*